

**ZGŁOSZENIE ROBÓT BUDOWLANYCH**

NAZWA ZAMIERZENIA BUDOWLANEGO	REMONT DACHU BUDYNKU ADMINISTRACYJNEGO POLEGAJĄCY NA WYMIANIE POKRYCIA DACHOWEGO
ADRES OBIEKTU BUDOWLANEGO	CHAŚNO DRUGIE, gm. Chaśno
IDENTYFIKATOR DZIAŁKI BUDOWLANEJ	Jednostka ewid. 100503_2CHAŚNO Obręb ewid. 0002CHAŚNO DRUGIE Nr działek: 532/1, 532/2
INWESTOR	GMINA CHAŚNO CHAŚNO 55 99-413CHAŚNO

**ZESPÓŁ PROJEKTOWY**

IMIĘ I NAZWISKO	DATA	ZAKRES OPRACOWANIA – BRANŻA	SPECJALNOŚĆ I NR UPR. BUDOWLANYCH	PODPIS
mgr inż. Jarosław Szymański	06.2025 r.	Projektant Konstrukcja	LOD/2206/PWbKb/15 Specjalność konstrukcyjno- budowlana do projektowania i kierowania robotami budowlanymi bez ograniczeń	

**Spis treści**

<b>Spis treści.....</b>	<b>2</b>
<b>1 Podstawa prawna.....</b>	<b>3</b>
<b>2 Zakres robót dla całego zamierzenia budowlanego.....</b>	<b>3</b>
<b>3 Stan istniejący pokrycia i obróbek blacharskich .....</b>	<b>3</b>
<b>4 Kolejność realizacji robót.....</b>	<b>3</b>
<b>5 Materiały – parametry .....</b>	<b>3</b>
<b>6 Uwagi końcowe: .....</b>	<b>4</b>
<b>7 Część graficzna opracowania. ....</b>	<b>4</b>

## **1 Podstawa prawna**

- Zlecenie i wytyczne Inwestora,
- Miejscowy plan zagospodarowania przestrzennego zatwierdzony uchwałą nr XXVII/126/09 z dnia 29 października 2009 r. Rady Gminy Chaśno w sprawie miejscowego planu zagospodarowania przestrzennego gminy Chaśno – fragmenty wsi: Błędów, Chaśno, Chaśno Drugie, Goleńsko, Karnków, Karsznice Duże, Karsznice Małe, Marianka, Mastki, Nowa Niespusza, Niespusza Wieś, Przemysłów, Sierżniki, Skowroda, Wyborów,
- Aktualna mapa do celów projektowych w skali 1:500,
- Obowiązujące przepisy i normy

## **2 Zakres robót dla całego zamierzenia budowlanego**

Zakres robót budowlanych obejmuje remont dachu budynku administracyjnego polegający na wymianie pokrycia dachowego. Budynek usytuowany jest na działkach o nr ewidencyjnym 532/1 i 532/2 położonych w obrębie ewidencyjnym Chaśno Drugie, jednostce ewidencyjnej Chaśno, powiat łowicki, województwo łódzkie.

## **3 Stan istniejący pokrycia i obróbek blacharskich**

Budynek administracyjny pokryty eternitem. Kąt nachylenia połaci dachowych wynosi ok. 21,16°. Wszystkie obróbki blacharskie wykonane są z blachy ocynkowanej. Rynny i rury spustowe z blachy ocynkowanej. Konstrukcja dachu wykonana z kratownic stalowych. Budynek w części posiada strop żelbetowy nad piętrem, w pozostałej części kratownica nad piętrem.

Przewody wentylacyjne murowane z cegły ceramicznej pełnej, otynkowane – do remontu wg odrębnego opracowania.

## **4 Kolejność realizacji robót**

- rozbiórka istniejącego pokrycia dachu z eternitu
- rozbiórka istniejących obróbek blacharskich
- wykonanie nowego pokrycia dachu z blachodachówki,
- wykonanie nowych obróbek blacharskich,
- pozostałe roboty uzupełniające

## **5 Materiały – parametry**

Blachodachówka:

- Grubość blachy [mm] - 0,5
- Powłoka cynku [g/m<sup>2</sup>] - min. 275
- Kolor – ~ RAL7016
- Wzór blachodachówki – w uzgodnieniu z Inwestorem

Obróbki blacharskie należy zastosować o parametrach nie niższych niż podane dla blachodachówki, w kolorze RAL7016.

Orynnowanie:

- Materiał orynnowania – PCV
- Kolor RAL 7016
- Typ rynny – min. 130 mm
- Typ rury spustowej – min. 100 mm
- Mocowania systemu odwodnienia – zgodnie z zaleceniami wybranego producenta orynnowania.

**6 Uwagi końcowe:**

Roboty budowlane i instalacyjne wykonywać pod nadzorem osoby uprawnionej.

Ewentualne odstępstwa od dokumentacji mogą być wprowadzone po akceptacji przez Projektanta i Zamawiającego.

Wbudowane materiały budowlane powinny posiadać certyfikat dopuszczenia do stosowania w budownictwie.

**7 Część graficzna opracowania.**

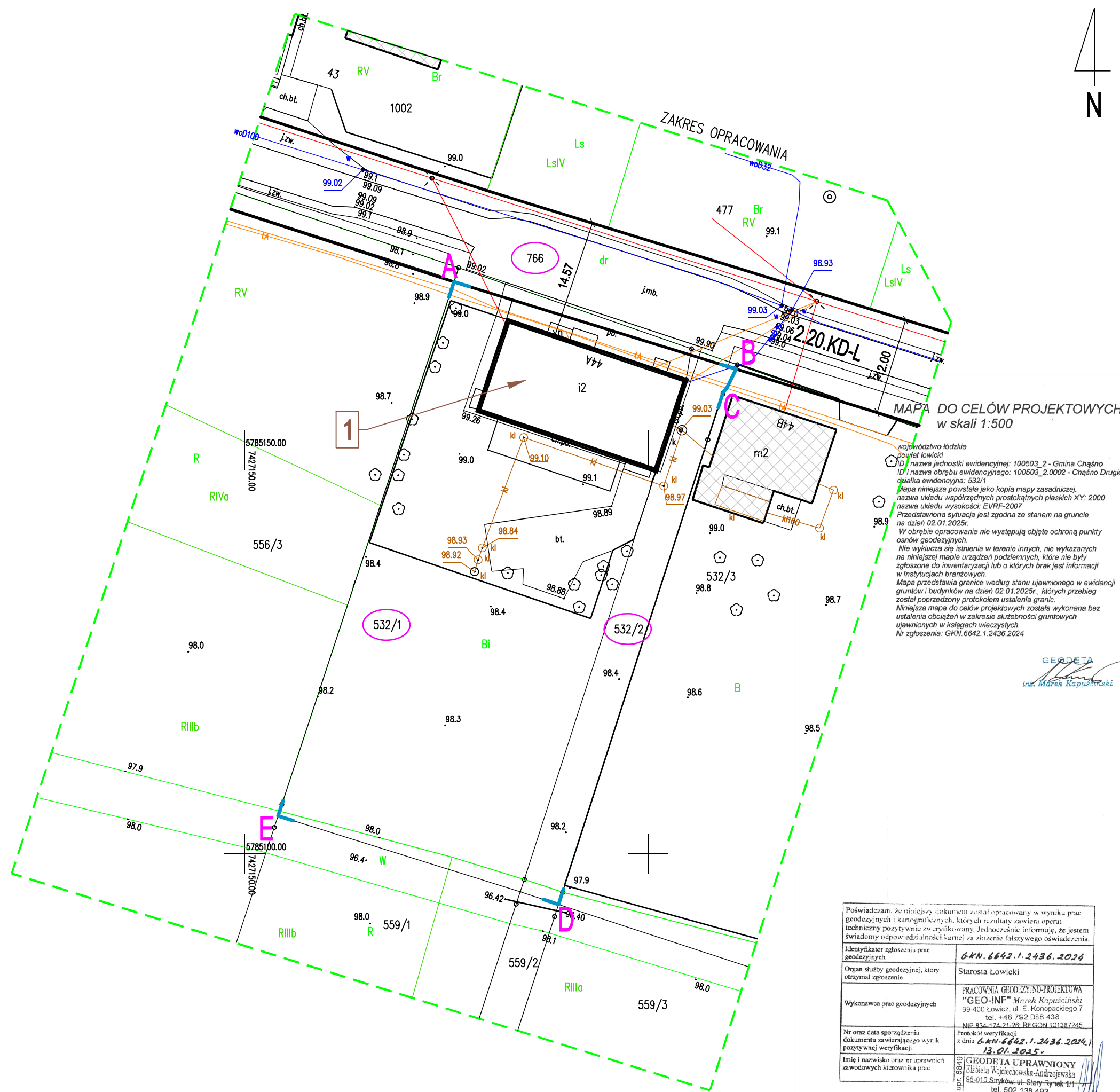

LEGENDA:

Budynek administracyjny objęty zgłoszeniem wymiany pokrycia dachowego 1

Obiekty istniejące X

Zakres opracowania A,B,...E

**ProConAdvice**  
Biuro Projektowo Doradcze Izabela Malejka  
Projekty budowlane | Ekspertyzy | Inwentaryzacje | Kompleksowa Obsługa Inwestycji  
ul. Akademicka 1/25 | 99-400 Łowicz  
Tel. kom.: 572-800-607 | e-mail: biuro.proconadvice@gmail.com  
NIP: 6262939187 | REGON: 528150653

**NAZWA PRZEDSIĘWZIĘCIA:**

**WYMIANA POKRYCIA DACHU  
NA BUDYNKU ADMINISTRACYJNYM**

**INWESTOR:**

**GMINA CHĄŚNO  
CHĄŚNO 55, 99-413 CHĄŚNO**

**ADRES INWESTYCJI:**

**CHĄŚNO DRUGIE 44A, gm. CHĄŚNO  
jedn. ewid. 100503\_2, obręb 0002  
nr działek: 532/1, 532/2**

**TYTUŁ RYSUNKU:**

**PLAN SYTUACYJNY**

PROJEKTANT - BRANŻA KONSTRUKCYJNA:			PODPIS:
mgr inż. JARSAŁAW SZYMAŃSKI specjalność: kon.-bud., nr uprawnień LOD/2206/PWBKb/15			
STADIUM:	DATA:	SKALA:	NR RYSUNKU:
ZGŁOSZENIE ROBÓT BUD.	CZERWIEC 2025 R.	1:500	PS_1

© Projekt objęty prawami autorskimi i nie może być kopiowany i rozpowszechniany w części lub w całości bez zgody autora

Poświadczam, że niniejszy dokument został opracowany w wyniku prac geodezyjnych i kartograficznych, których rezultaty zawiera operat techniczny pozytywnie zweryfikowany. Jednocześnie informuję, że jestem świadomy odpowiedzialności karnej za złożenie fałszywego oświadczenia.

Identyfikator zgłoszenia prac geodezyjnych	6-KN.6642.1.2436.2024
Organ służby geodezyjnej, który otrzymał zgłoszenie	Starosta Łowicki
Wykonawca prac geodezyjnych	PRACOWNIA GEODEZYJNO-PROJEKTOWA "GEO-INF" Marek Kapuściński 99-400 Łowicz, ul. E. Konopackiego 7 tel. +48 792 088 438 NIP: 834-174-21-26, REGON 141387245
Nr oraz data sporządzenia dokumentu zawierającego wynik pozytywnej weryfikacji	Protokół weryfikacji z dnia 6-KN.6642.1.2436.2024, 13.01.2025.
Imię i nazwisko oraz nr uprawnień zawodowych kierownika prac	GEODETA UPRAWNIONY Izabela Wojciechowska-Andrzejewska 99-010 Stryków, ul. Stary Rynek 1/1 tel. 502 138 492

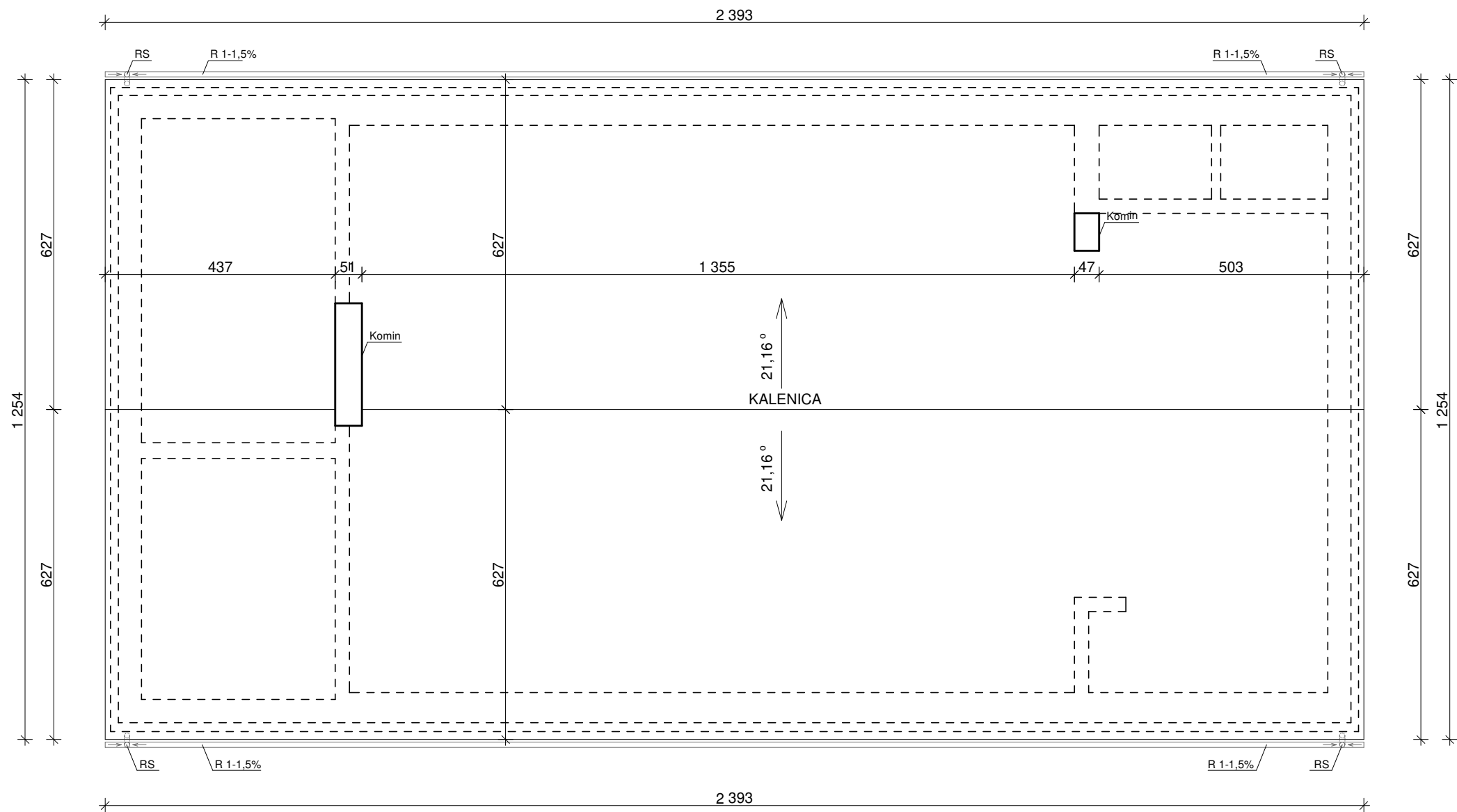

<div>ProConAdvice</div> <div>Biurow Projektowo Doradcze Izabela Malejka</div> <div>Projekty budowlane   Ekspertyzy   Inwentaryzacje   Kompleksowa Obsługa Inwestycji</div> <div>ul. Akademicka 1/25   99-400 Łowicz</div> <div>Tel. kom.: 572-800-607   e-mail: biuro.proconadvice@gmail.com</div> <div>NIP: 6262939187   REGON: 528150653</div>			
NAZWA PRZEDSIĘWZIĘCIA:			
WYMIANA POKRYCIA DACHU NA BUDYNKU ADMINISTRACYJNYM			
INWESTOR:		GMINA CHĄŚNO CHĄŚNO 55, 99-413 CHĄŚNO	
ADRES INWESTYCJI:		CHĄŚNO DRUGIE 44A, gm. CHĄŚNO jedn. ewid. 100503_2, obręb 0002 nr działek: 532/1, 532/2	
TYTUŁ RYSUNKU:		RZUT DACHU	
PROJEKTANT - BRANŻA KONSTRUKCYJNA:			PODPIS:
mgr inż. JARSAŁAW SZYMAŃSKI specjalność: kon.-bud., nr uprawnień LOD/2206/PWBKb/15			
STADIUM:	DATA:	SKALA:	NR RYSUNKU:
ZGŁOSZENIE ROBÓT BUD.	CZERWIEC 2025 R.	1:100	A_01
© Projekt objęty prawami autorskimi i nie może być kopiowany i rozpowszechniany w części lub w całości bez zgody autora			